



DECENIO INTERNACIONAL DE LAS
Lenguas Indígenas
2022 - 2032



INSTITUTO
PLURINACIONAL
DE ESTUDIO DE
LENGUAS Y CULTURAS



ESTADO PLURINACIONAL DE
BOLIVIA

MINISTERIO
DE EDUCACIÓN

INSTITUTO PLURINACIONAL DE ESTUDIO DE LENGUAS Y CULTURAS

INSTITUTO DE LENGUA Y CULTURA GWARAYU

Resolución Administrativa Nº 051/2023

Resolución Ministerial Nº 0046/2024



A a

Akuchi

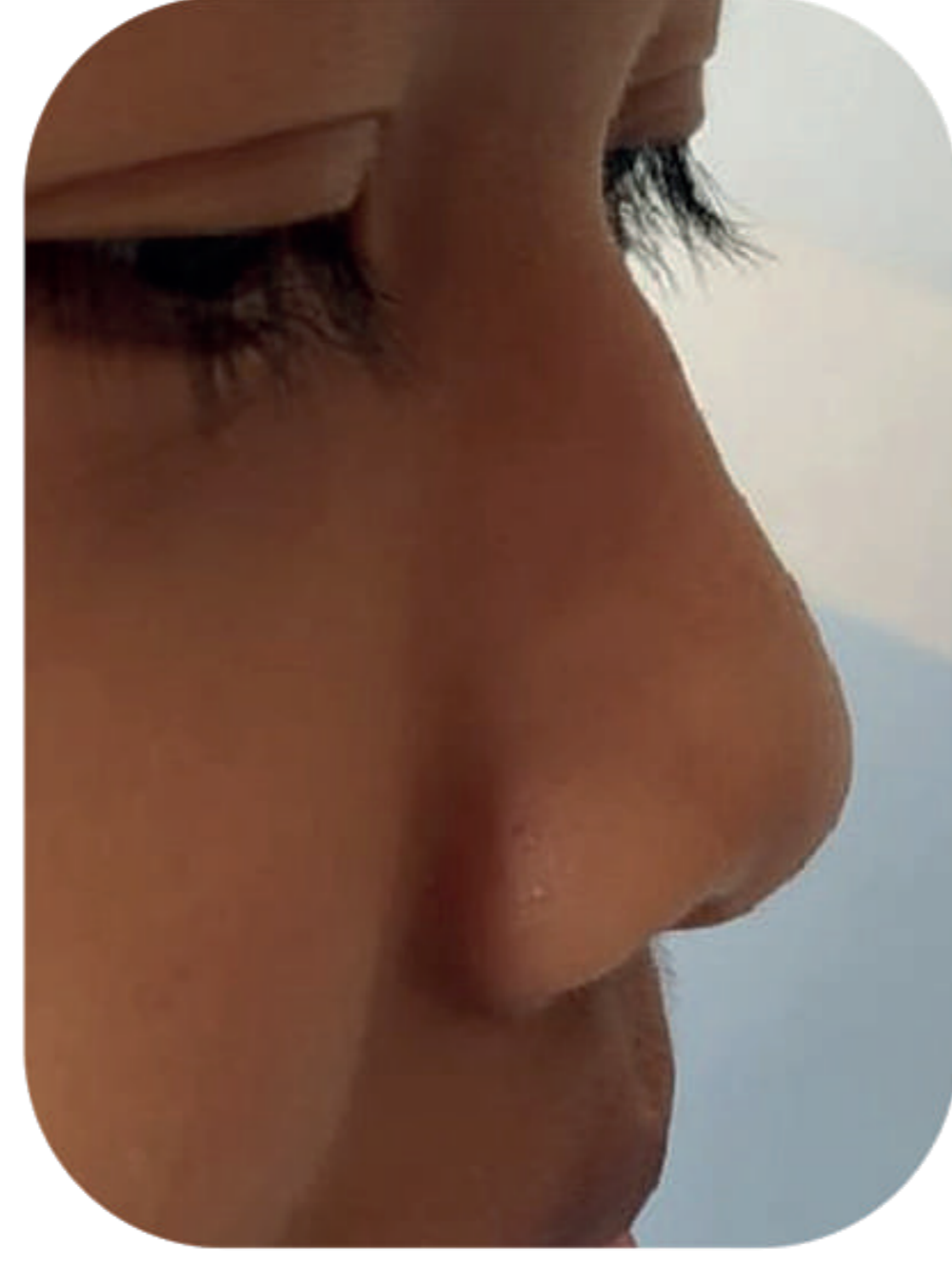

Ä ä

Che ä



CH che

Chíiva'ë



E e

Enembu'i



Ë ë

Tipiko'ë



GW gwe

Gwayuvi



li

Ini'ä



lï

lta



łi

łmbu'a



łï

łrupë



K ka

Kavyu



KW kwe

Kwarł



M eme

Mandi'o



MB mbe

Mberı

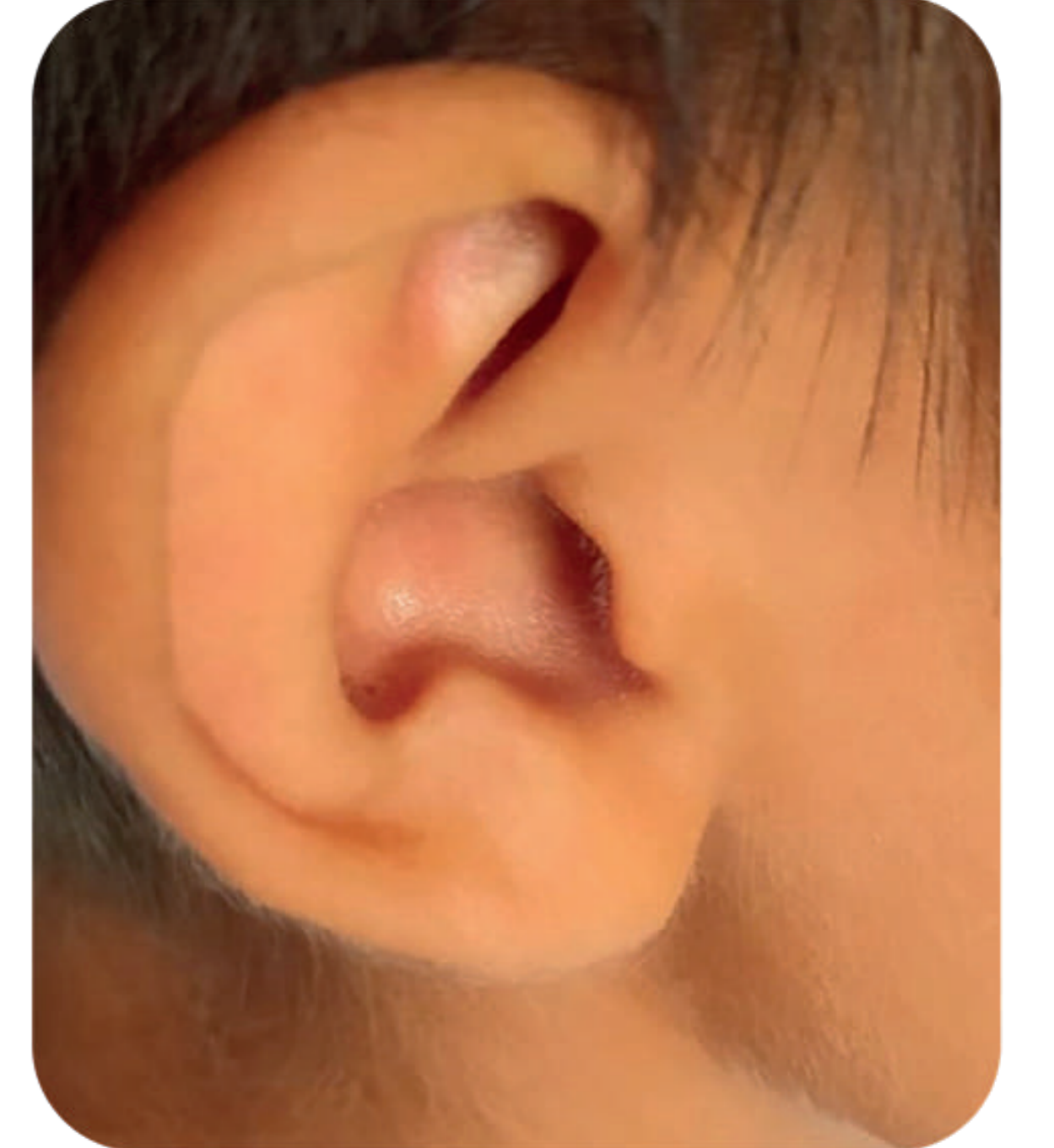

N ene

Nambi



NDE nde

Nduya



NG nge

Manga

1

Ñ eñe

ÑEPĒI



O o

OÑE'Ē



Ö ö

Öchi



P pe

Pira



R ere

Rëtima



S ese

So'o



T te

Takura



U u

Usau



Ü ü

Tü'i



V ve

Virapar



Y ye

Yavochi



' KUNGAR

ła

