

INSTITUTO PLURINACIONAL DE ESTUDIO DE LENGUAS Y CULTURAS

INSTITUTO DE LENGUA Y CULTURA MAROPA

"Taita Florencio Racua"

Resolución Administrativa Nº 018/2022
Resolución Ministerial Nº 0743/2023



A a
Aguaru



(m) B
Badume



BH bh
Bhuye



CH ch
Chiguatu



D d
Dude



E e
Ejaja



G (u)
Guambuchapi



li
lshubhi



Jj
Jana



K k
Kamururu

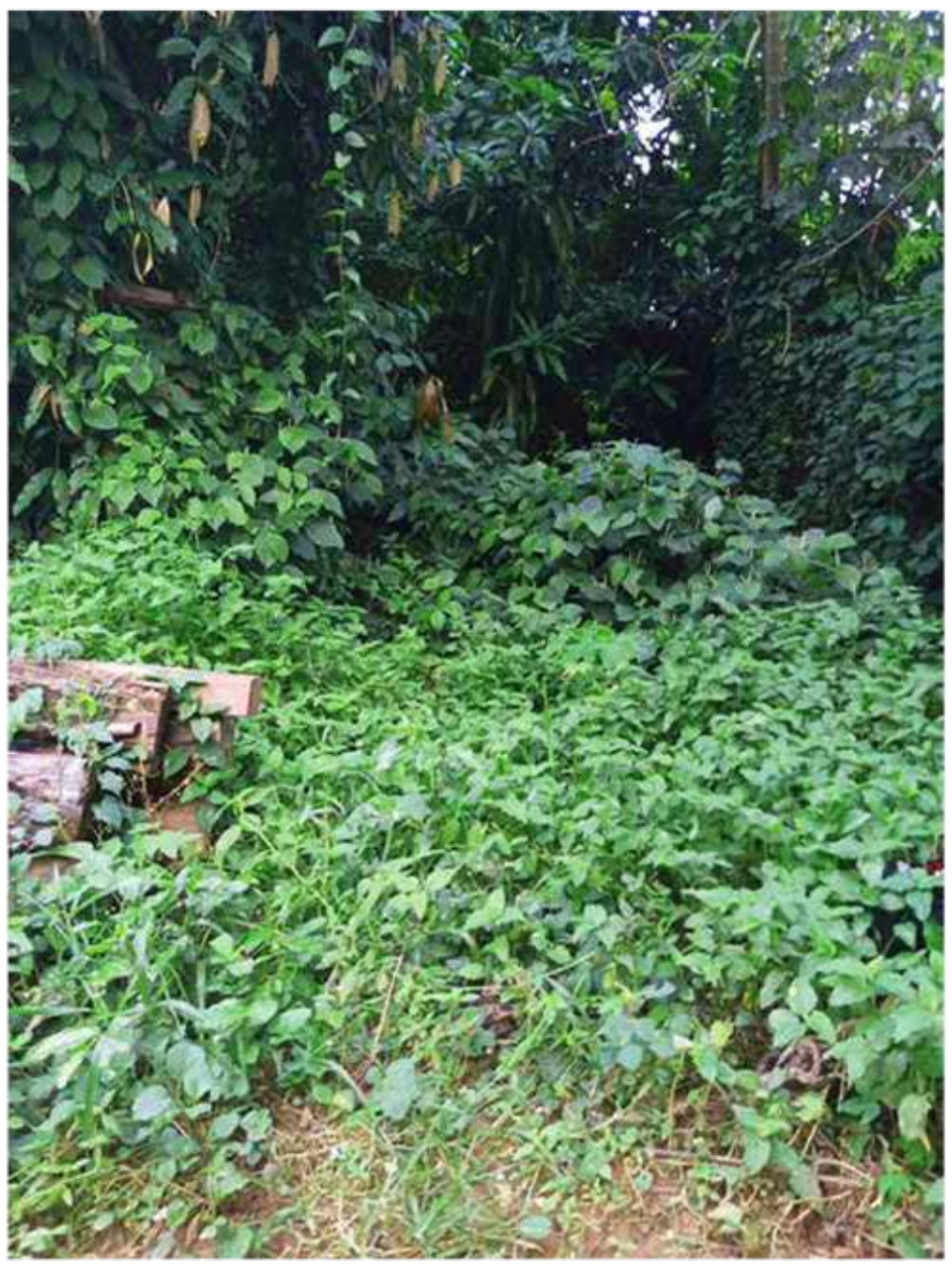

LI
Lejeleje



M m
Mutiru



N n
Nada



Ñ ñ
Guaña



P p
Pagua



R r
Rara



(n)Rh
Rathi



S s
Sayu



SH sh
Shije



SRH srh
Turusrha



T t
Tumai



TRH trh
Trheda



U u
Utabha



Y y
Yubhi



(n) Yh
Yha | Menyha



,
Sa'asi

