



DECENIO INTERNACIONAL DE LAS  
Lenguas Indígenas  
2022 - 2032



INSTITUTO  
PLURINACIONAL  
DE ESTUDIO DE  
LENGUAS Y CULTURAS



ESTADO PLURINACIONAL DE  
BOLIVIA

MINISTERIO  
DE EDUCACIÓN

# INSTITUTO PLURINACIONAL DE ESTUDIO DE LENGUAS Y CULTURAS

## INSTITUTO DE LENGUA Y CULTURA YAMINAWA

Resolución Administrativa Nº 018/2023

Resolución Ministerial Nº 0046/2024



**A a**

Atsa



**B b**

Baka



**Ch ch**

Charu



**D d**

Dewe



**E e**

Ewa



**Eë eë**

Eë



**F f**

Feru

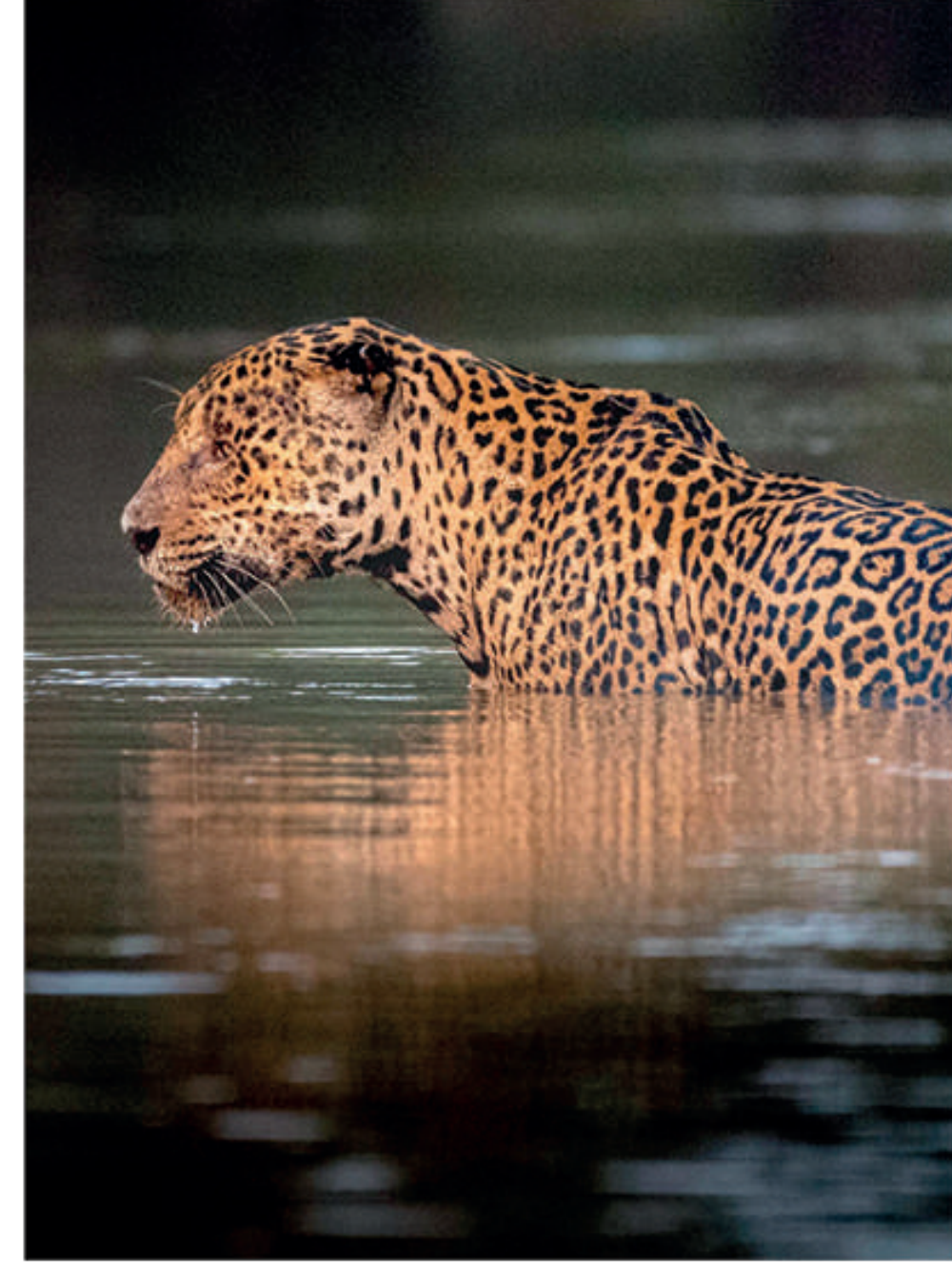

**l i**

ldu



**I i**

Iña

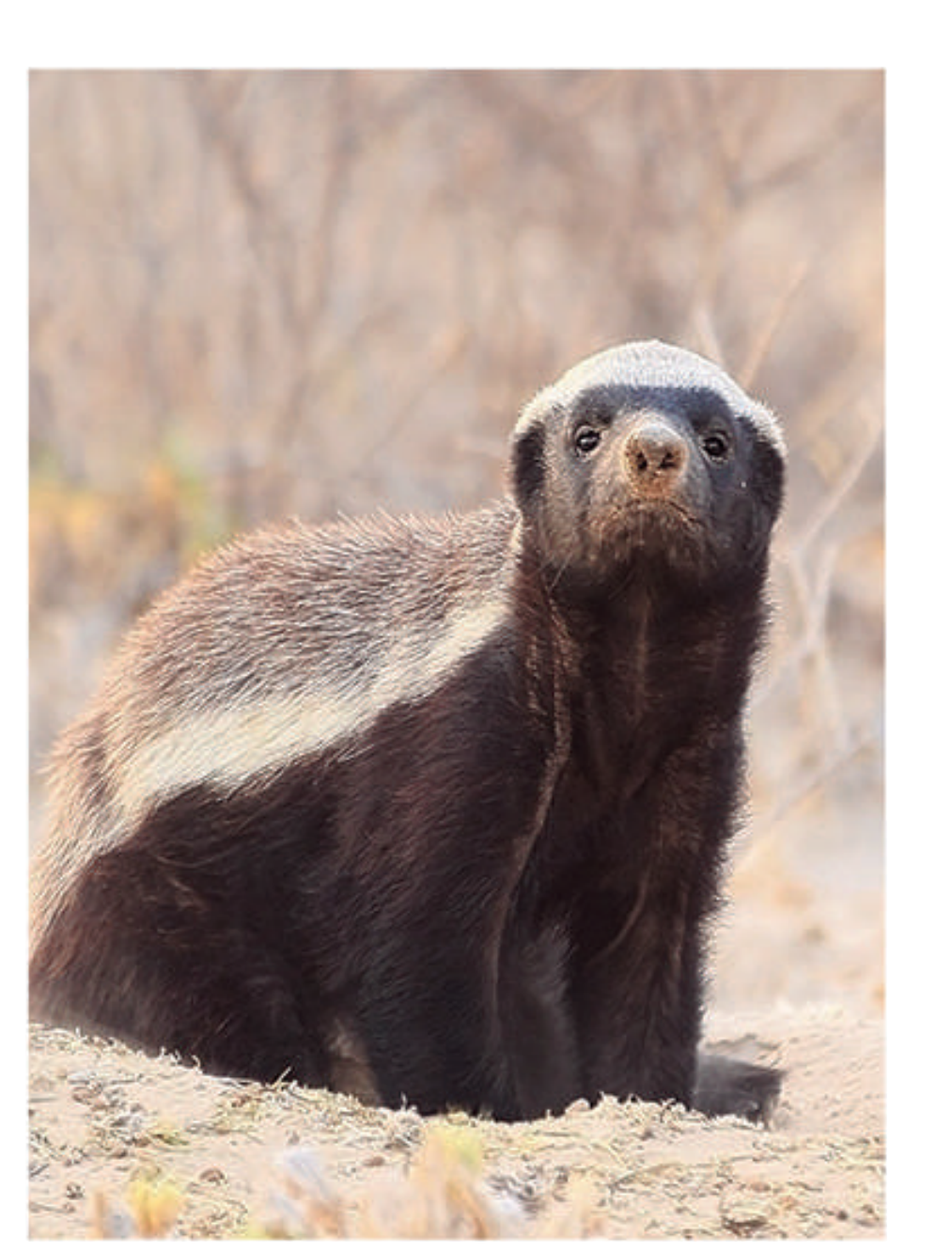

**J j**

Juka



**K k**

Kape



**M m**

Meke



**N n**

Nape



**Ñ ñ**

Ñume



**P p**

Pexe



**R r**

Rudu



**S s**

Samu

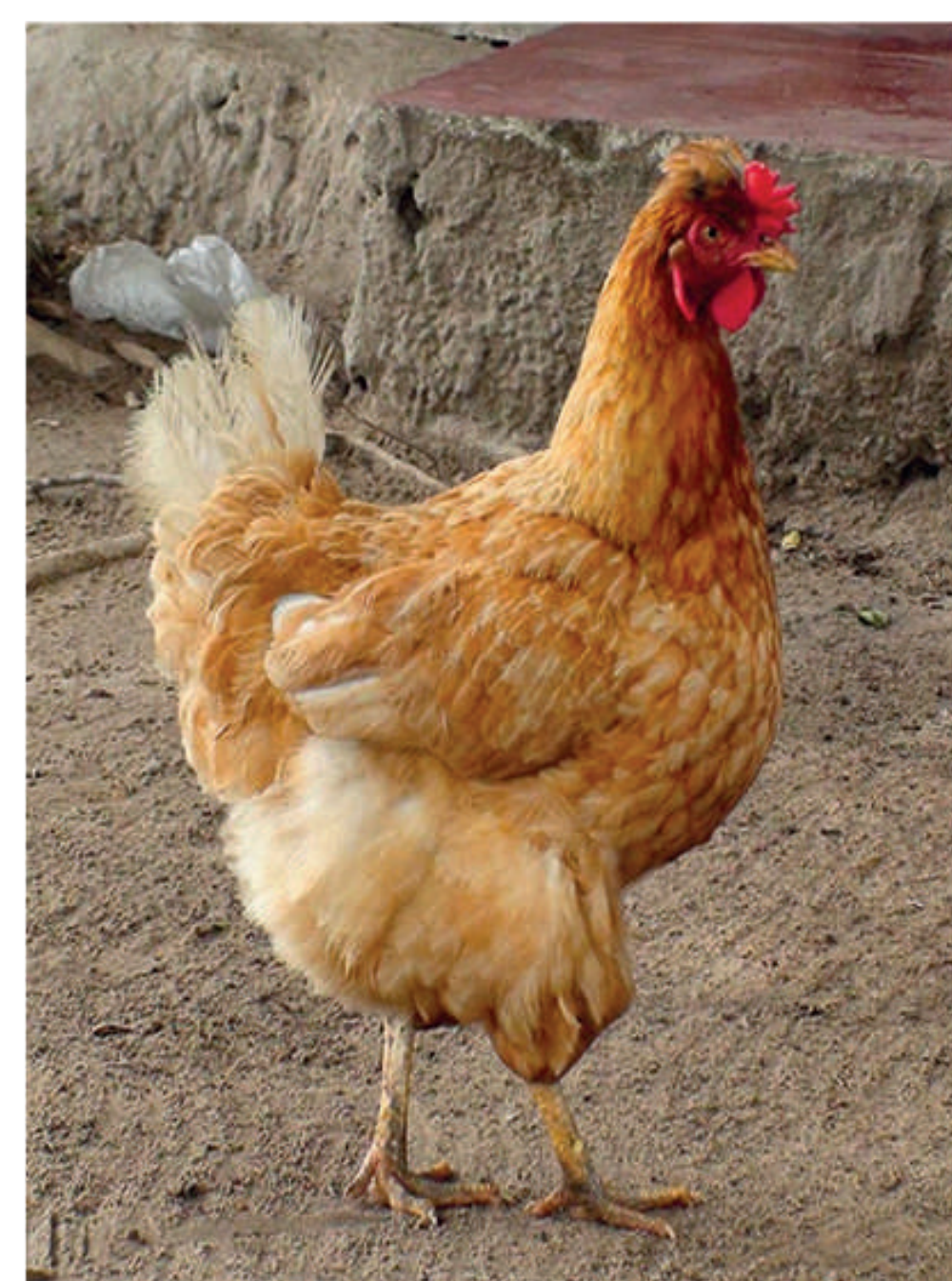

**T t**

Takara



**Ts ts**

Tsauti



**Sh sh**

Shidu



**U u**

Uxe



**W w**

Wapa



**X x**

Xeda



**Y y**

Yapa

