



DECENIO INTERNACIONAL DE LAS
Lenguas Indígenas
2022 - 2032



INSTITUTO
PLURINACIONAL
DE ESTUDIO DE
LENGUAS Y CULTURAS



ESTADO PLURINACIONAL DE
BOLIVIA

MINISTERIO
DE EDUCACIÓN

INSTITUTO PLURINACIONAL DE ESTUDIO DE LENGUAS Y CULTURAS

INSTITUTO DE LENGUA Y CULTURA KABINEÑA

Resolución Administrativa Nº 041/2023
Resolución Ministerial Nº 0046/2024

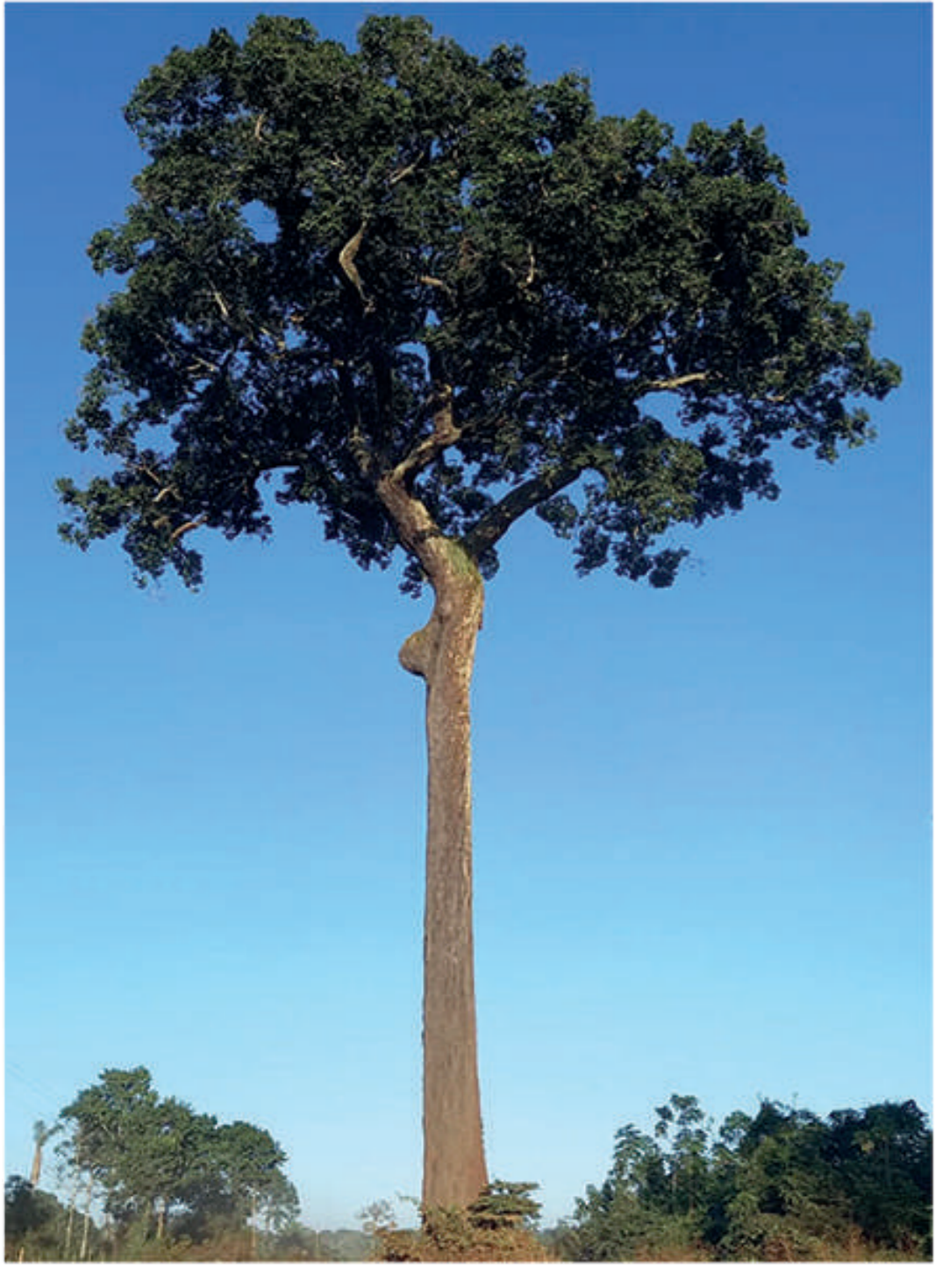

A a
Akwi



B b
Badi



Ch ch
Chapa



D d
Dati

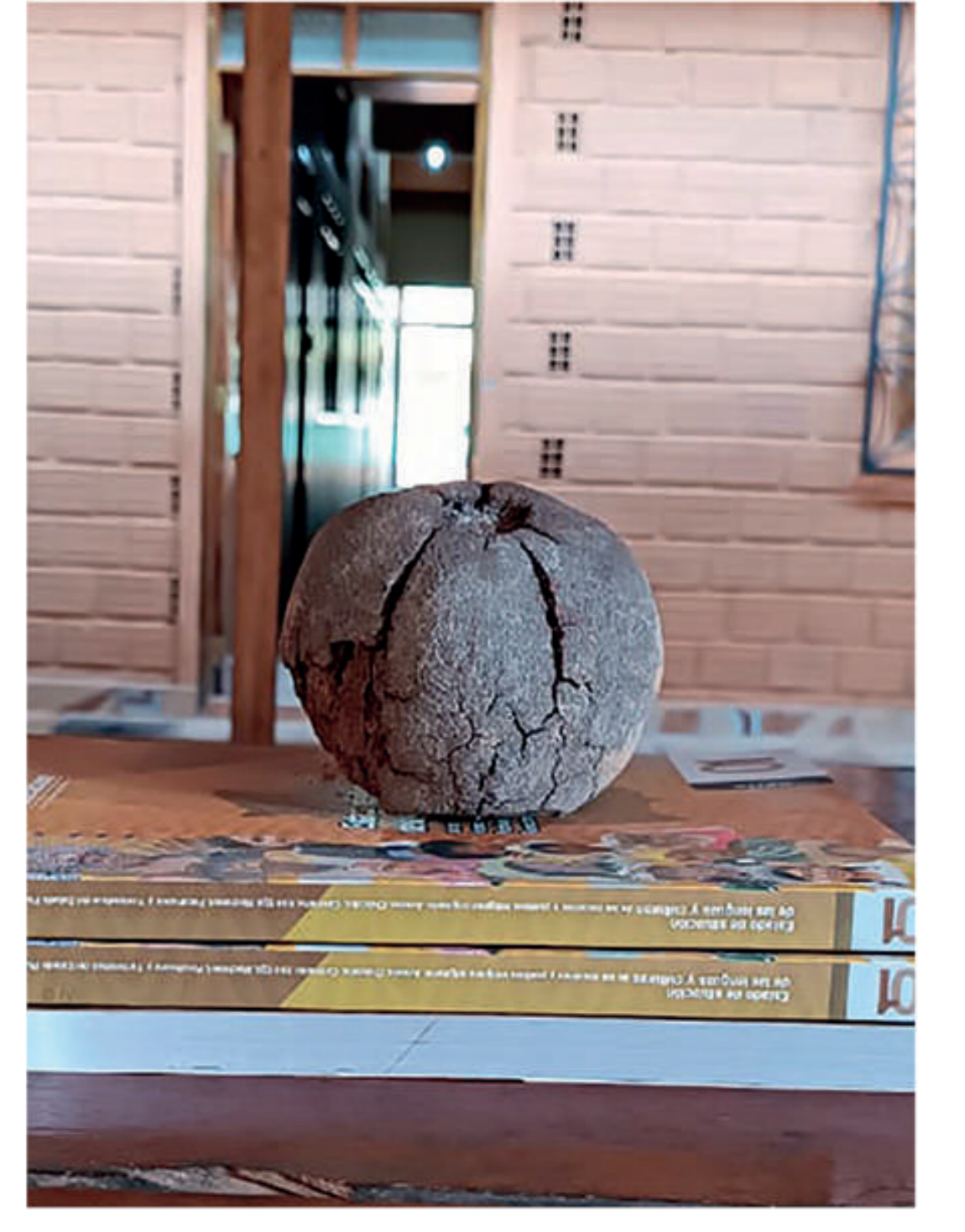

Dy dy
Dyake



E e
Etare



l i
lrine

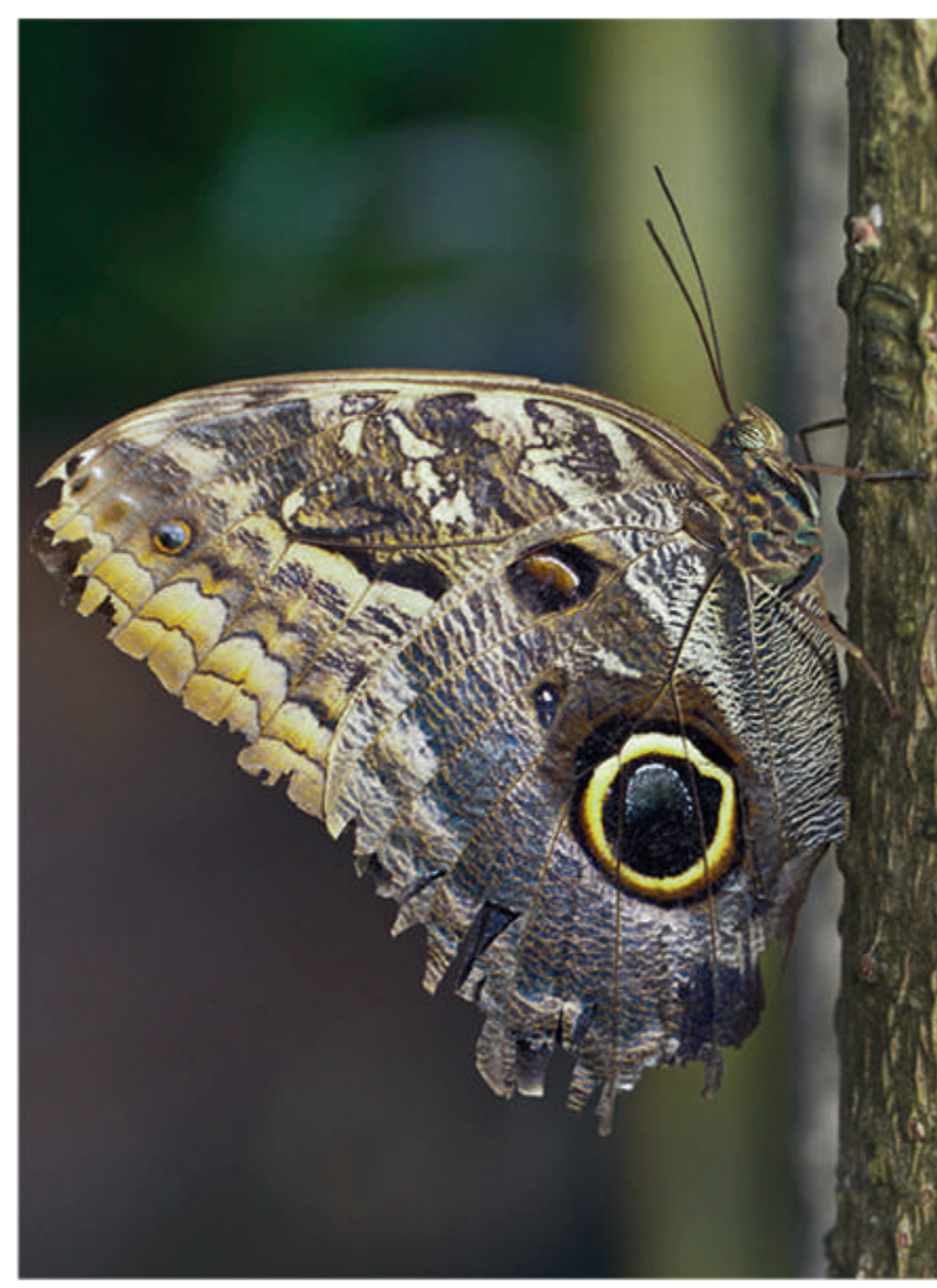

J j
Japipi



K k
Kara

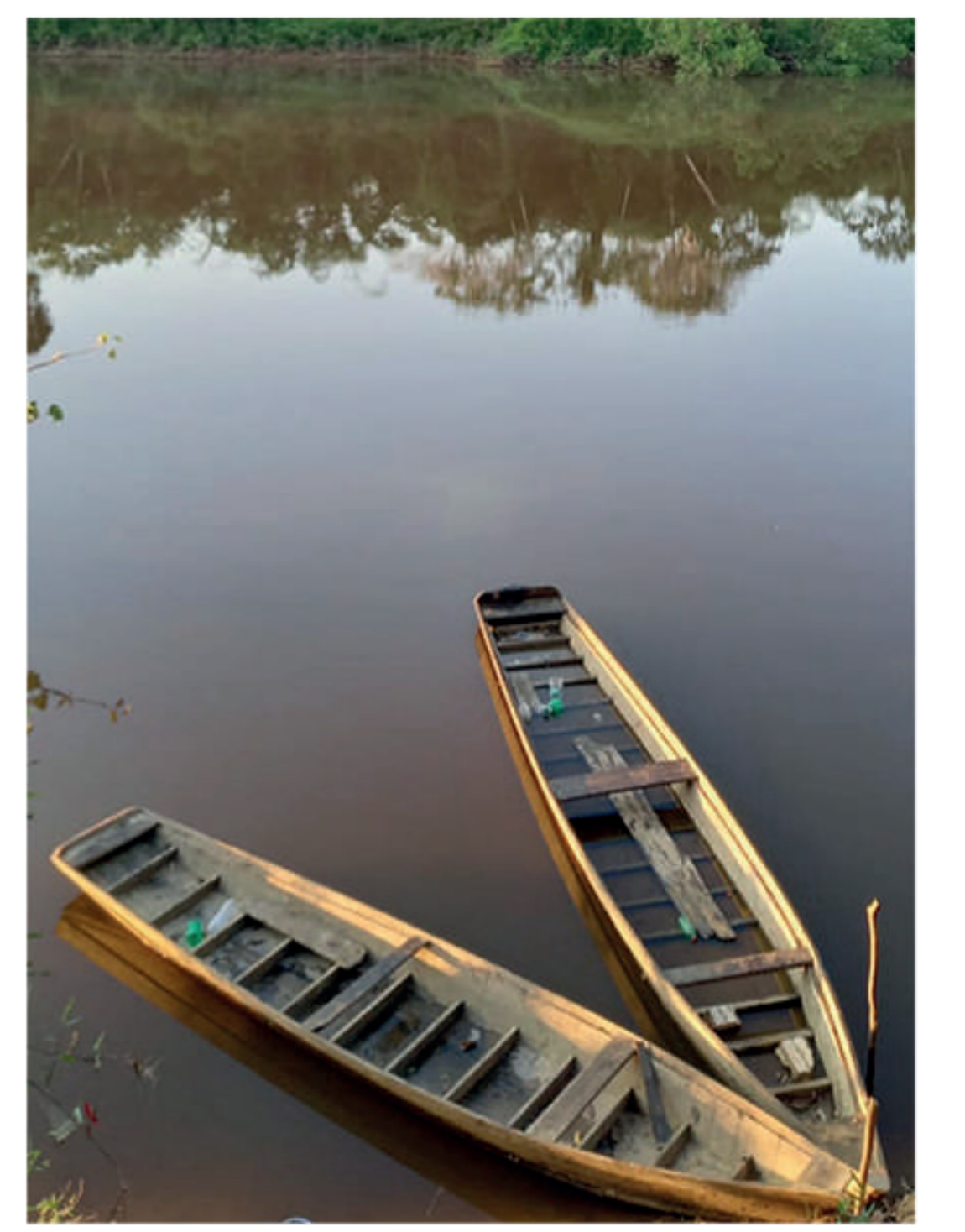

Kw kw
Kwaba



L l
Lluya



M m
Mada



N n
Naja



Ñ ñ
Ñuwiri

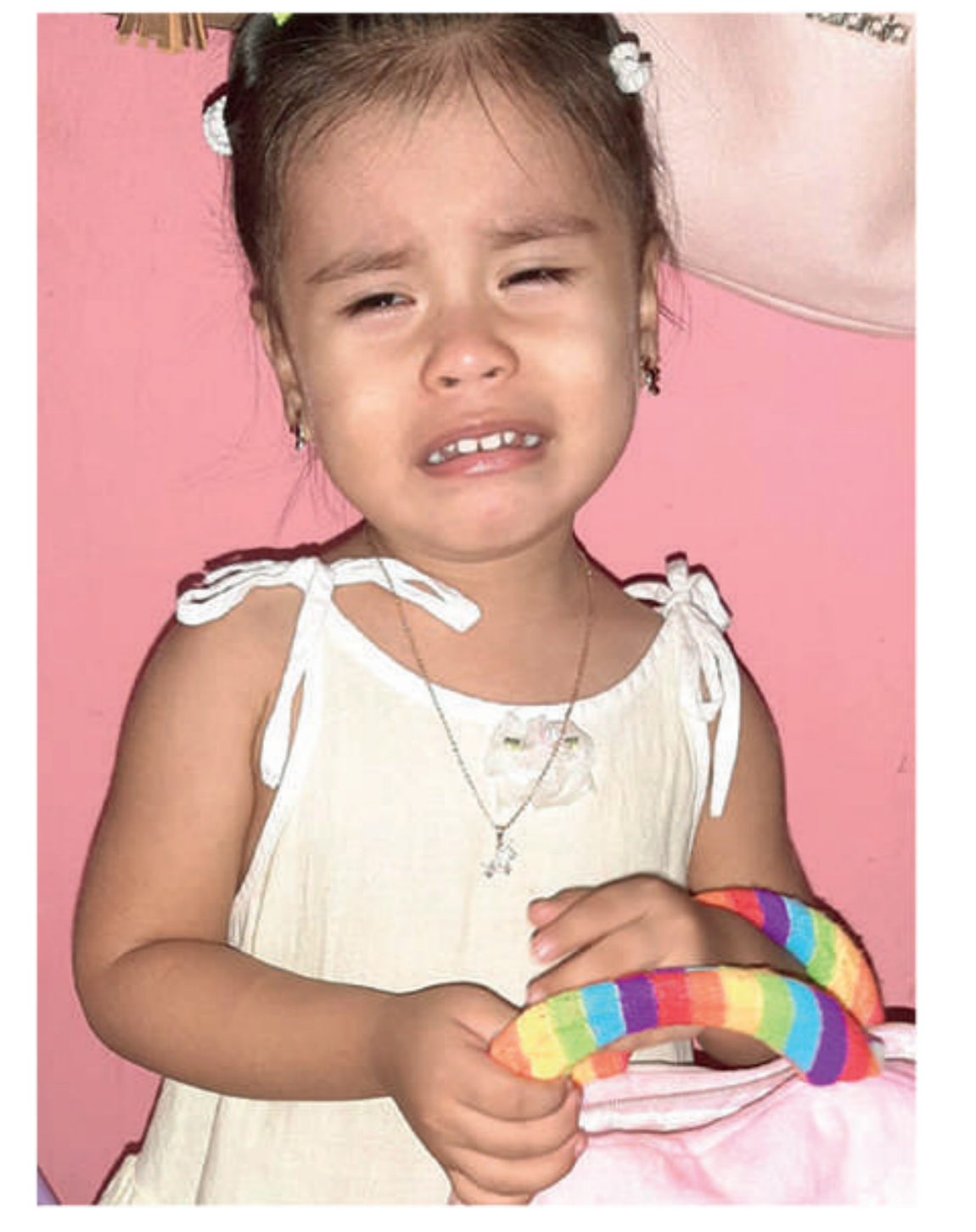

P p
Paya



R r
Rapa



S s
Sasu



Sh sh
Shasha



T t
Taku



Ts ts
Tsakute



Ty ty
Tyaya



U u
Ude



W w
Waka



Y y
Yapere

