



DECENIO INTERNACIONAL DE LAS  
Lenguas Indígenas  
2022 - 2032



INSTITUTO  
PLURINACIONAL  
DE ESTUDIO DE  
LENGUAS Y CULTURAS



ESTADO PLURINACIONAL DE  
**BOLIVIA**

MINISTERIO  
DE EDUCACIÓN

INSTITUTO PLURINACIONAL DE ESTUDIO DE LENGUAS Y CULTURAS  
INSITUTO DE LENGUA Y CULTURA MACHINERI  
"MACHINERI"

Resolución Administrativa Nº 106/2023  
Resolución Ministerial Nº 0046/2024



**A a**  
Gagmuna

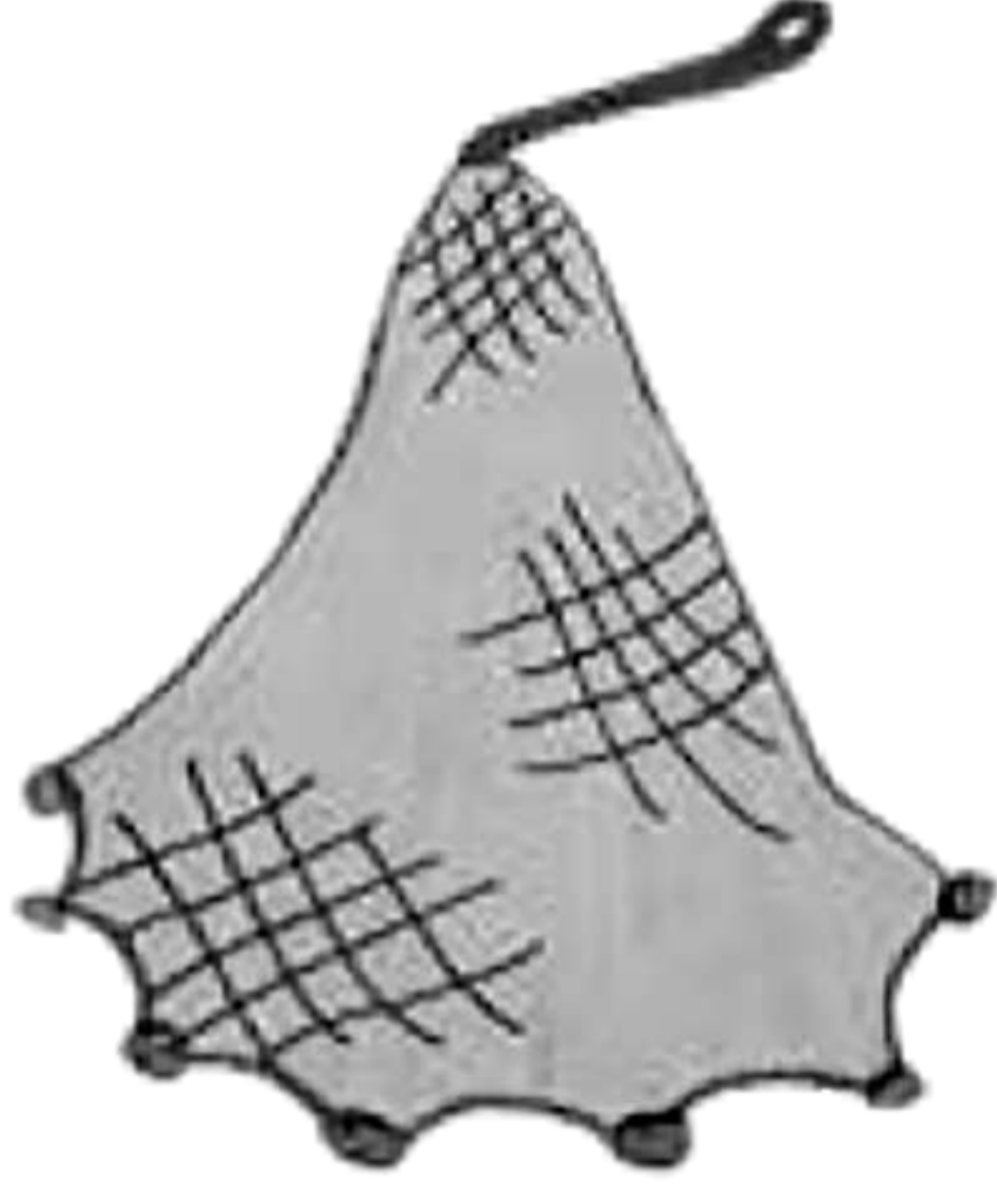

**CH ch**  
Chalu



**E e**  
Getlo



**G g**  
Gekchi



**J j**  
Jixaplu



**li**  
Jiji



**K k**  
Kewe



**LI**  
Talna



**M m**  
Mano

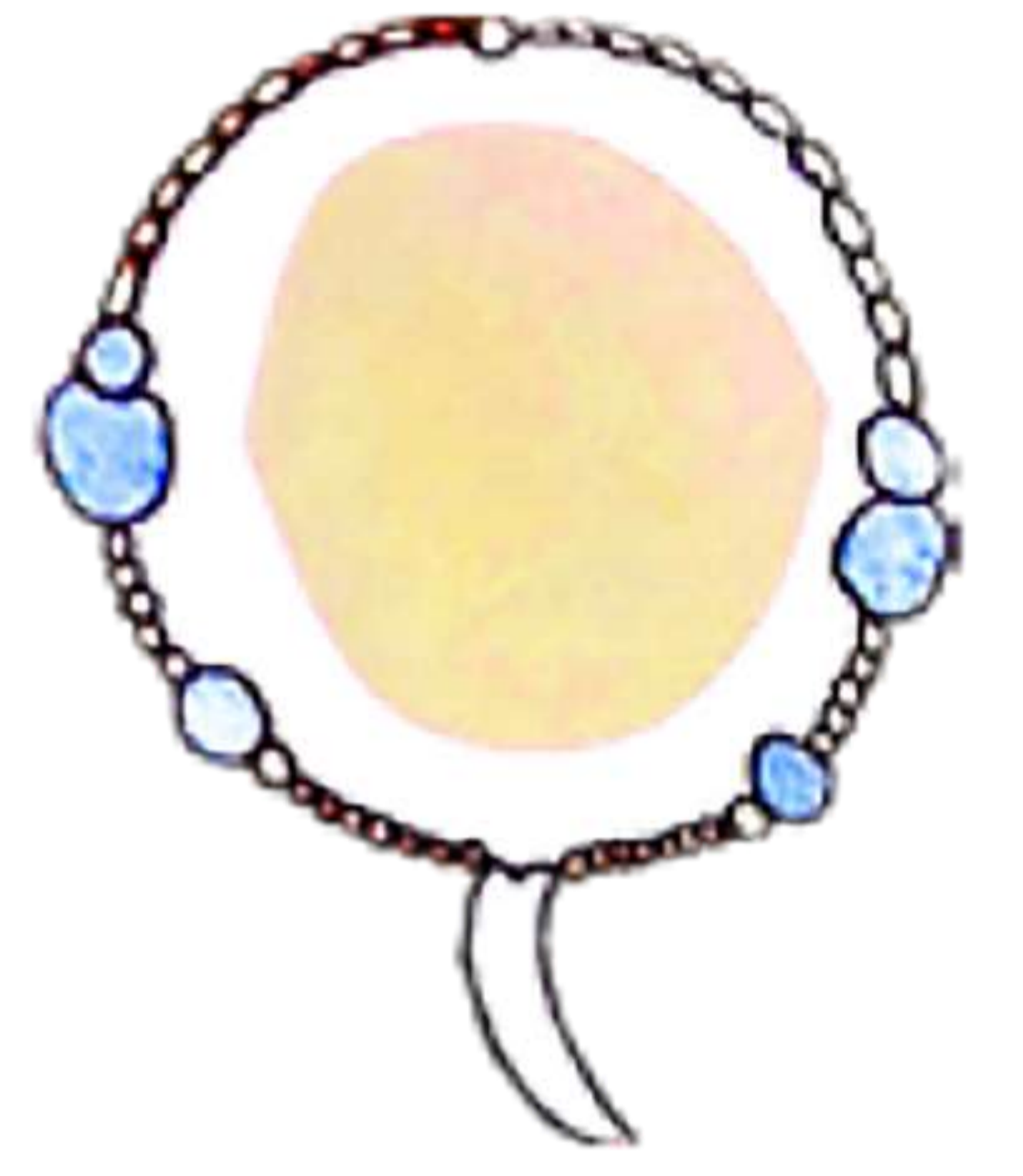

**N n**  
Najchi



**O o**  
Gopa



**P p**  
Pawaskiwa



**R r**  
Rumka



**S s**  
Serolo



**SH sh**  
Shima



**T t**  
Totumta



**TS ts**  
Thapa



**U u**  
Tuwu



**W w**  
Walo



**X x**  
Xapejri

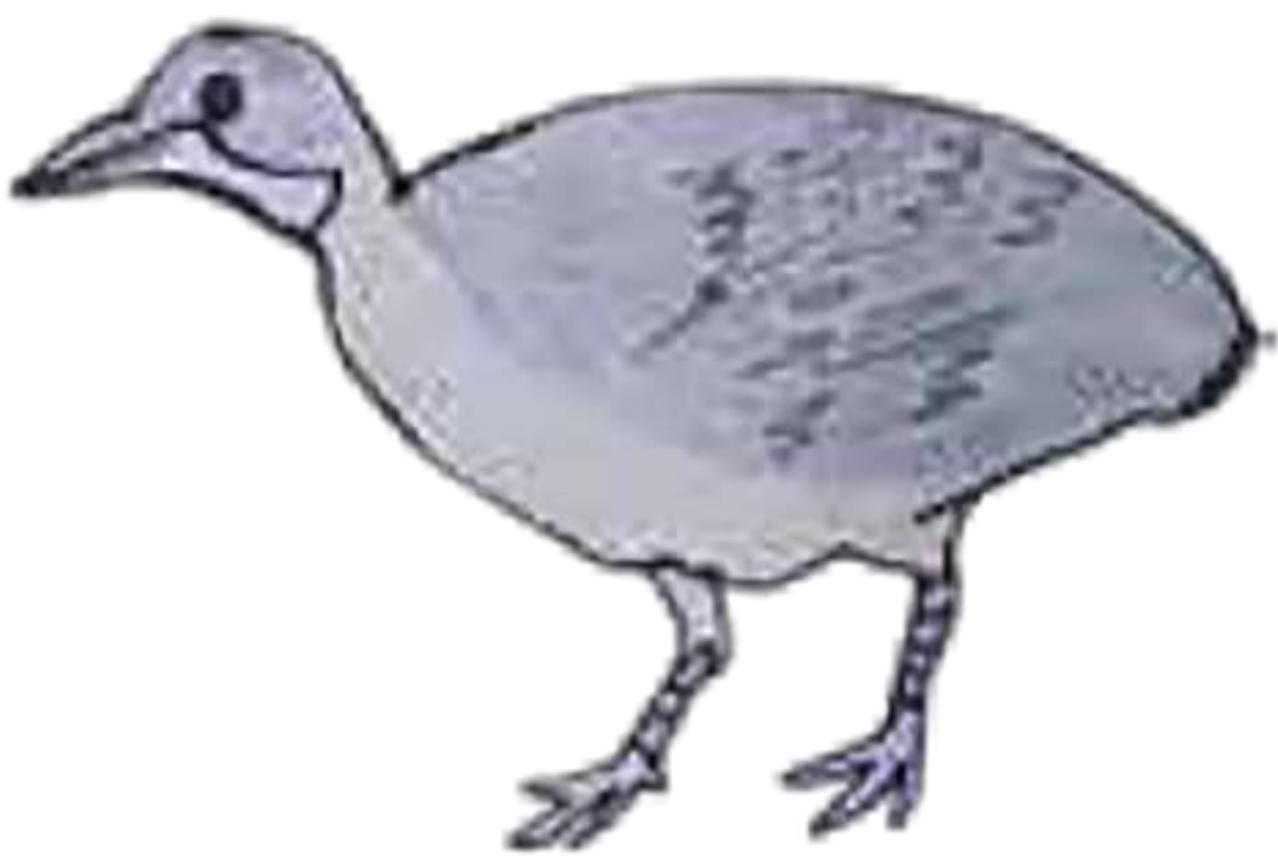

**Y y**  
Yoko

