



DECENIO INTERNACIONAL DE LAS
Lenguas Indígenas
2022 - 2032



INSTITUTO
PLURINACIONAL
DE ESTUDIO DE
LENGUAS Y CULTURAS



ESTADO PLURINACIONAL DE
BOLIVIA

MINISTERIO
DE EDUCACIÓN

INSTITUTO PLURINACIONAL DE ESTUDIO DE LENGUAS Y CULTURAS

INSTITUTO DE LENGUA Y CULTURA YUQUI

Resolución Administrativa Nº 006/2023
Resolución Ministerial Nº 0046/2024



A a
Aribi



Ã ã
Isãã



B b
Boi

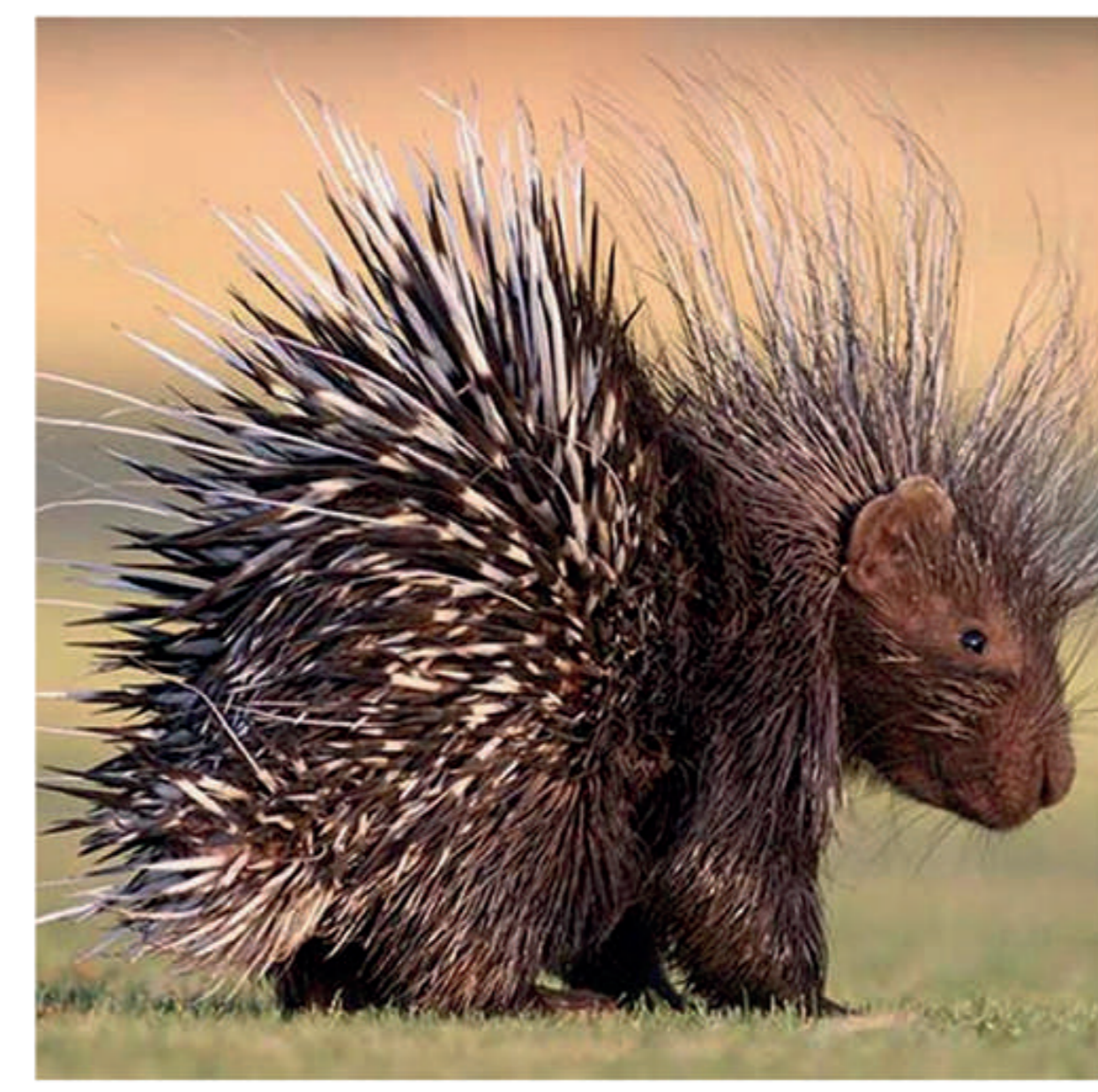

C c
Cuãndu

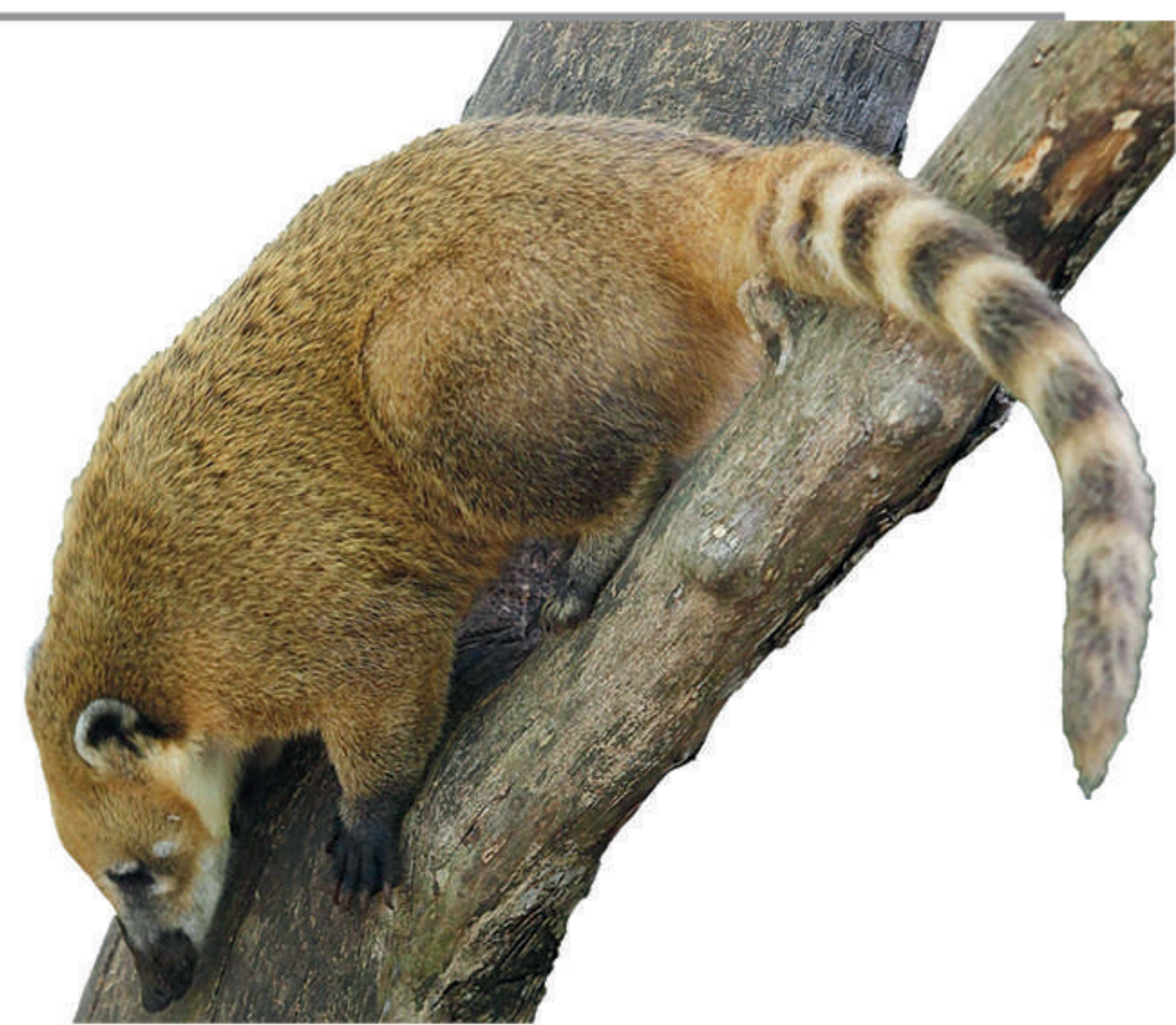

Ch ch
Chaye rirĩ



D d
Dio

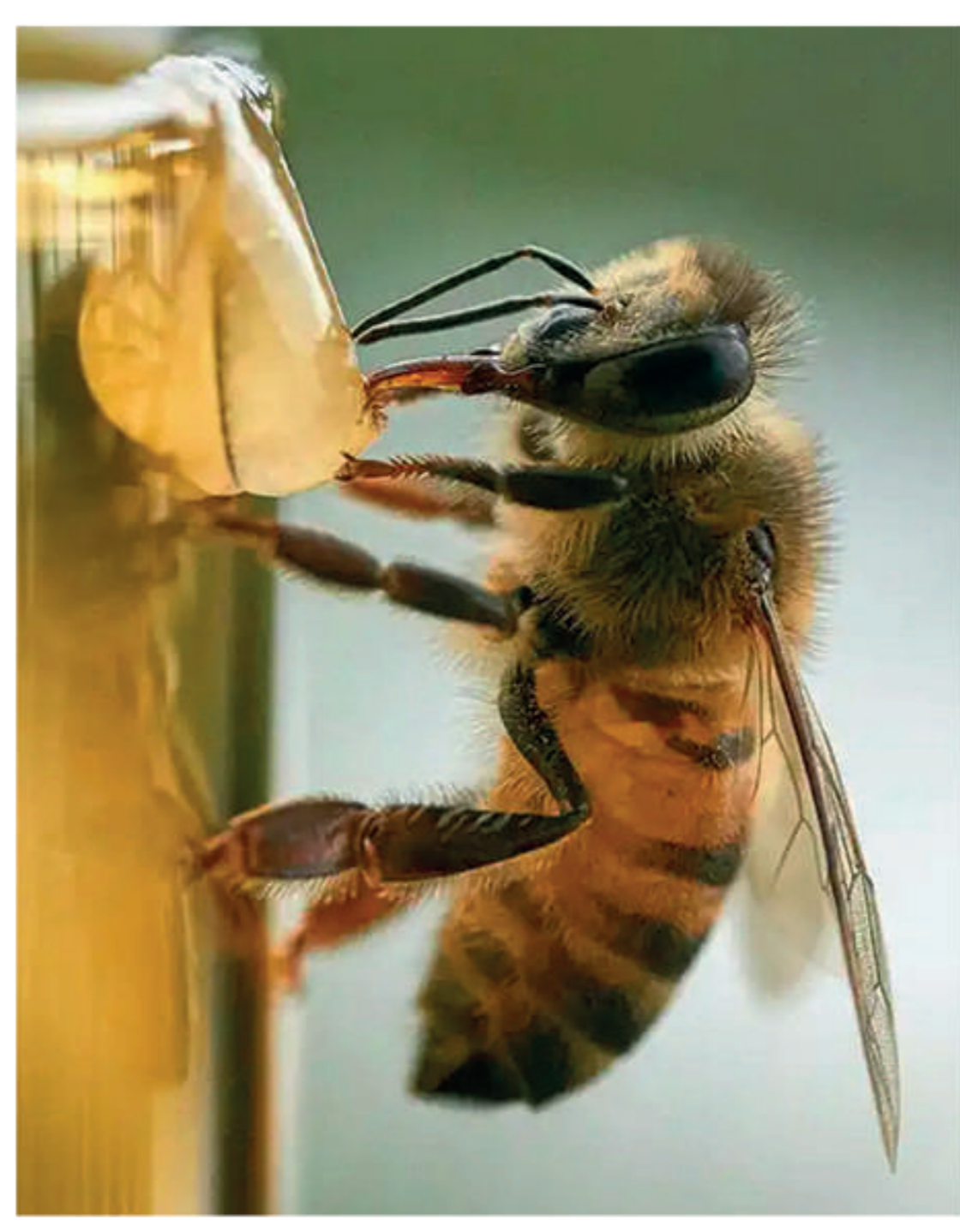

E e
Ebusambua



Ë ë
Terẽ



G g
Guu



I i
Ibachi



Ĩ ĩ
Buĩ



J j
Jirabu



M m
Miri



N n
Nera



O o
Oyã



Õ õ
Yichõ



P p
Paa



Q q
Quisa



R r
Roo



S s
Sereba



T t
Tecua



U u
Uyabo

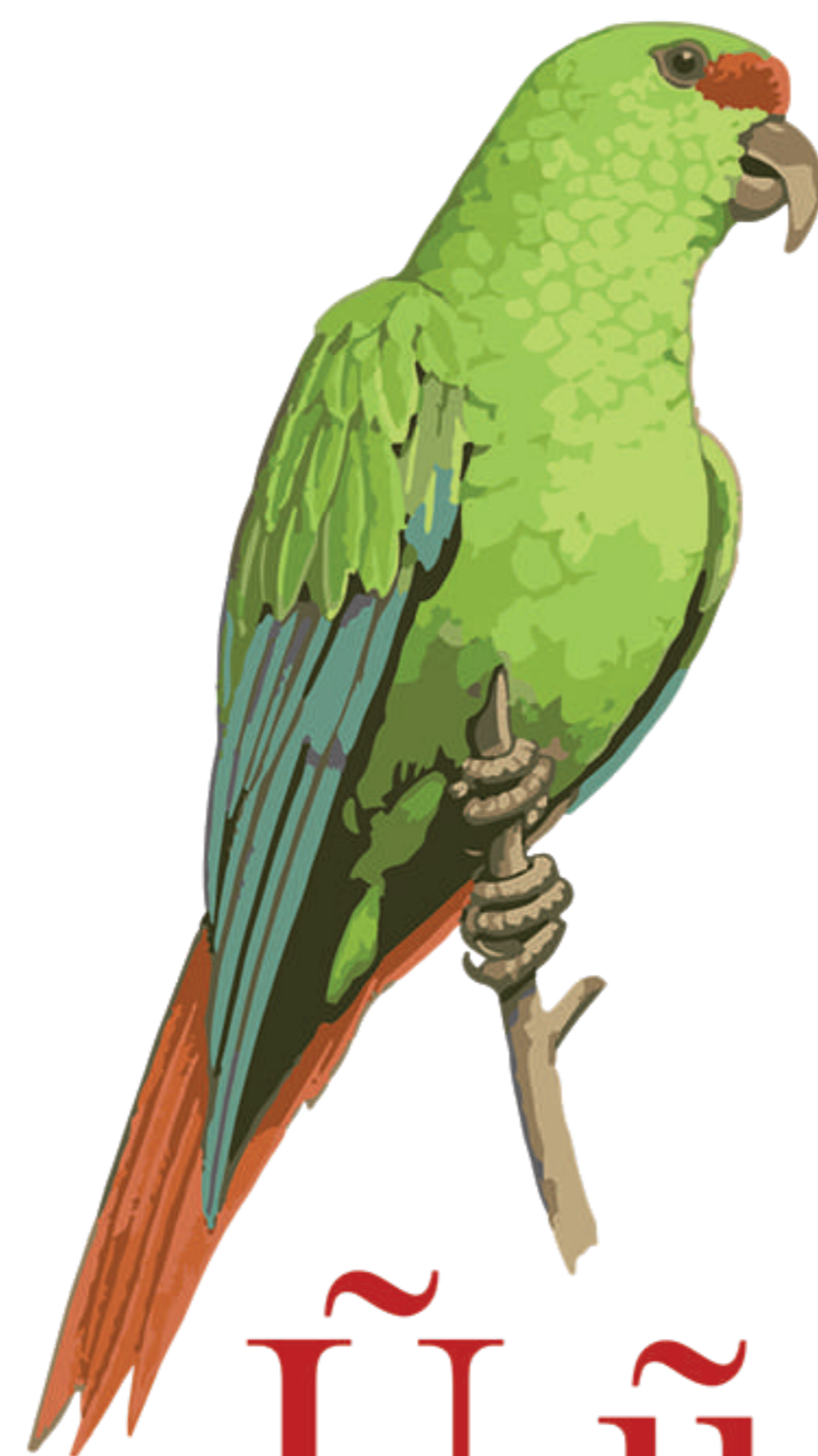

Û ã
Yirũ



Y y
Yagua

